

PLANTA DE COBERTURA
Escala 1:50

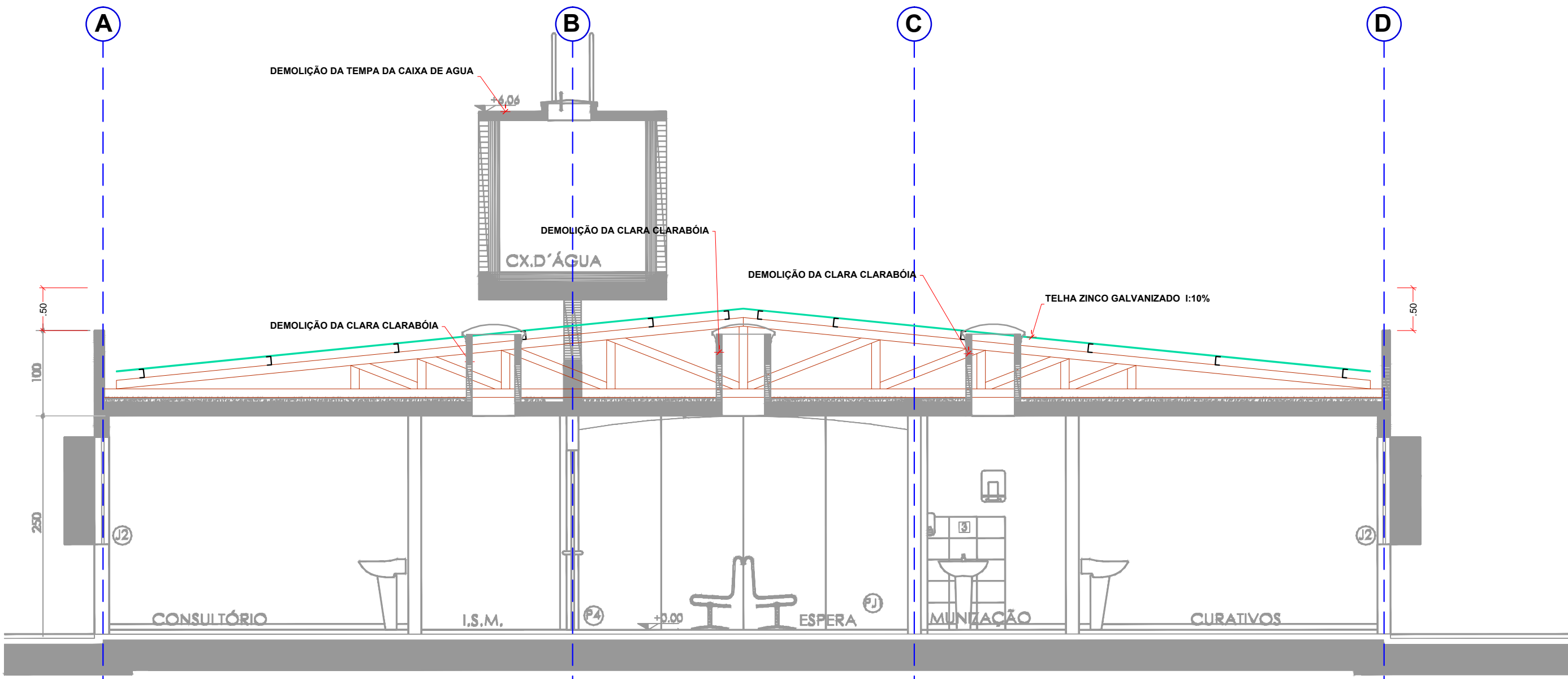

CORTE AA
Escala 1:50

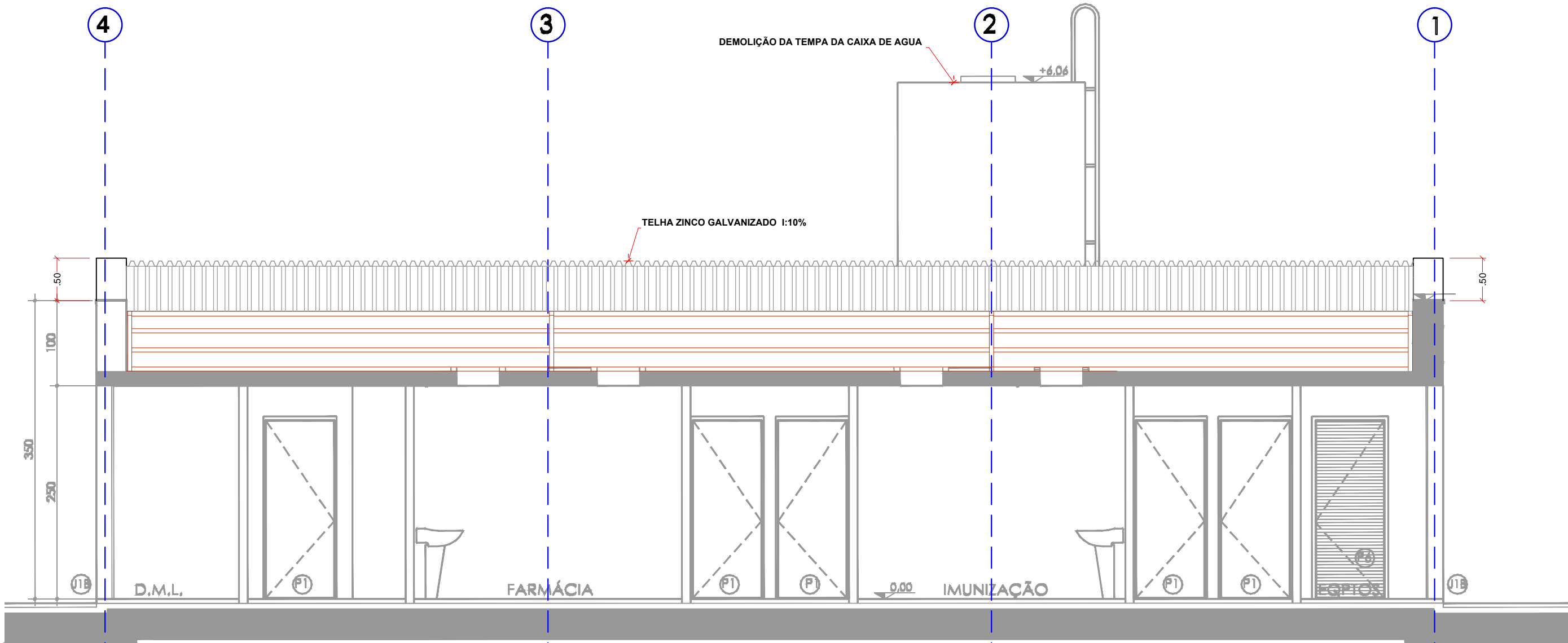

CORTE CC
Escala 1:50

APROVAÇÃO

CARIMBO DA PREFEITURA

QUADRO ESTATÍSTICO

ÁREA DO TERRENO	2.799,82 m²	ÁREA CONSTRUÍDA EXISTENTE:	240,16m²
NÚMERO DE PAVIMENTOS – A CONSTRUIR:	01	ÁREA A SER CONSTRUIR:	83,51m²
TAXA DE PERMEABILIDADE DO SOLO:	87,80 %	ÁREA ÚTIL A CONSTRUIR:	76,47m²
TAXA DE OCUPAÇÃO:	11,56 %	ÁREA ÚTIL TOTAL:	287,36m²
COEFICIENTE DE APROVEITAMENTO:	0,1156	ÁREA DA CALÇADA:	18,00m²

Controle:	Sector:	Quadra:	Lote:	Zona:
		08A	02	ZR

Local: Reserva do Iguaçu-Pr	Finalidade e endereço da obra: EDIFICAÇÃO PÚBLICA SUBSTITUIÇÃO DE COBERTURA (CONSTRUÇÃO ALVENARIA) RUA ANTONIO LUSTOSA, N° 973 BAIRRO DOS TROPEIROS RESERVA DO IGUAÇU – PR	Folha: 01/01
Escala: Indicada	Proprietário: Município de Reserva do Iguaçu CNPJ: 01.612.911/0001-32	Arquivo Digital: CLINICA.dwg
Data: março / 2025		Última Atualização: 06/03/2025
Desenho: Adão		

PROJETO DE COBERTURA
Planta de Cobertura, Corte AA e Corte CC

Resp.p/ Projeto:	Resp.p/Execução:

OS PROJETOS ESTÃO SENDO ENTREGUES DE ACORDO COM O ATO 3792/2004, LEGISLAÇÃO ESTADUAL E FEDERAL PERTINENTES, DECRETO Nº 5.262/2004 E SUAS ALTERAÇÕES, QUE TRATA SOBRE A ACESSIBILIDADE UNIVERSAL, NORMAS TÉCNICAS ABNT, CÓDIGO DE OBRAS DO MUNICÍPIO, 1316/2020, SEM COMO SUAS ALTERAÇÕES, ESTAMOS CIENTES DAS PENALIDADES PREVISTAS NA MESMA, ESPECIALMENTE NO QUE TANGE A FALSAS INFORMAÇÕES, PROJETO EM DESACORDO COM AS SUAS DETERMINAÇÕES E A EXECUÇÃO DA OBRA EM DESACORDO COM O PROJETO APROVADO, E DE NOSSO CONHECIMENTO QUE A EXECUÇÃO DAS OBRAS LICENCIADAS SOFRIRÁ RIGOROSA AÇÃO FISCAL POR PARTE DO MUNICÍPIO E CREA/PR, NÃO SENDO EXPEDIDO O CERTIFICADO DE CONCLUSÃO DE OBRA ENQUANTO A CONSTRUÇÃO NÃO ESTIVER COMPLETAMENTE REGULARIZADA, E QUITADOS OS DÉBITOS PROVENIENTES DAS MULTAS EVENTUALMENTE IMPOSTAS, ESTAMOS CIENTES QUE AS CONSTRUÇÕES EXECUTADAS EM DESACORDO COM A LEGISLAÇÃO SERÃO DEMOLIDAS REINSTANDO O MUNICÍPIO DE QUALQUER MODO.